

Planes de adaptación para el retorno saludable a entornos de trabajo

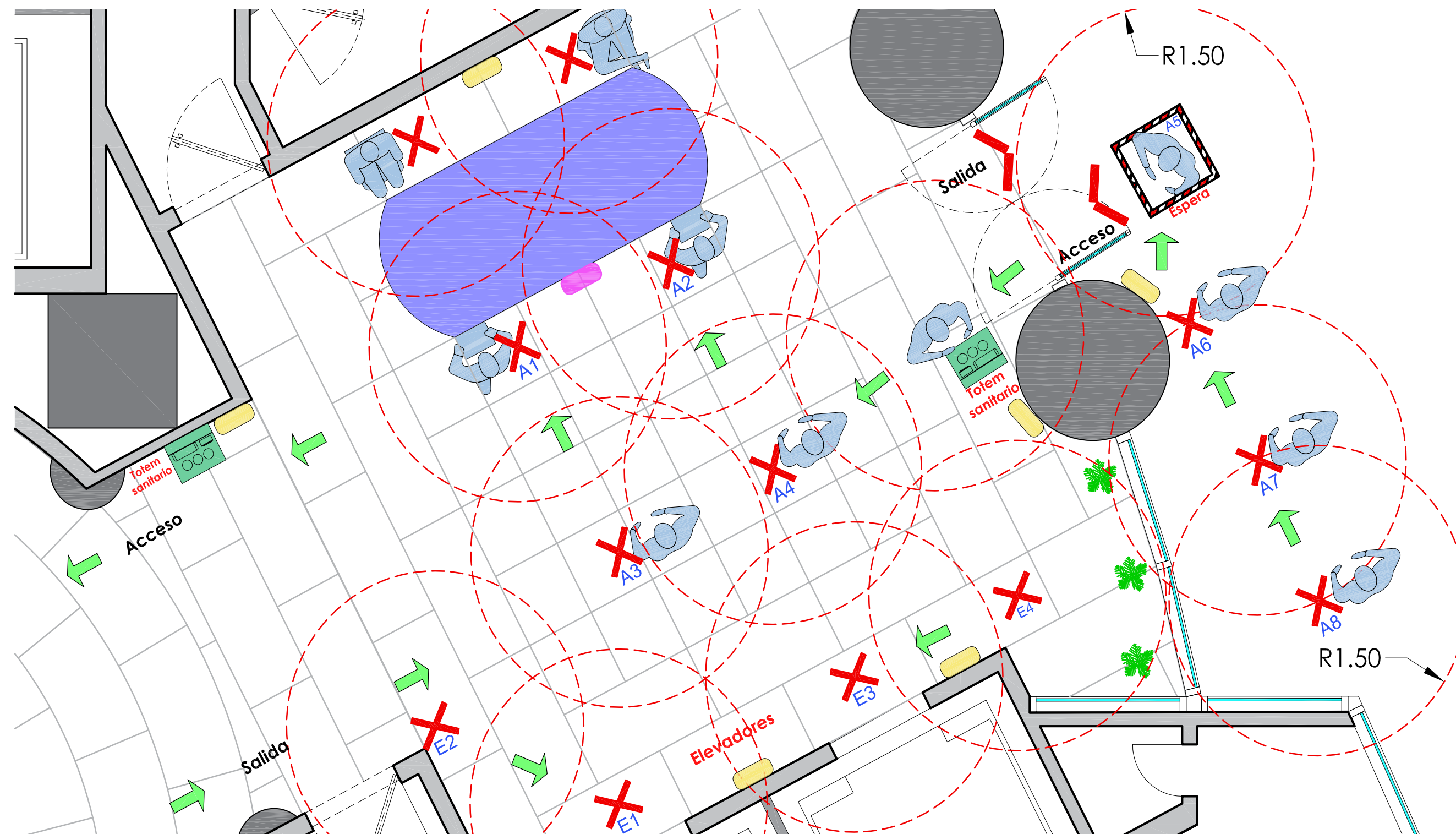

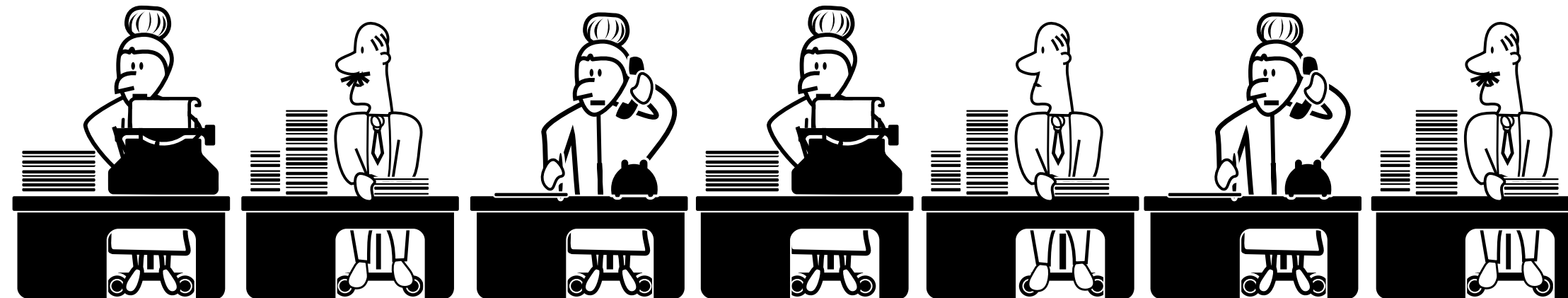

Durante la última década los espacios de trabajo se han reducido y las oficinas se transformaron en áreas comunes para hacer más eficiente el aprovechamiento del lugar, siguiendo tendencias de 'Coworking'.

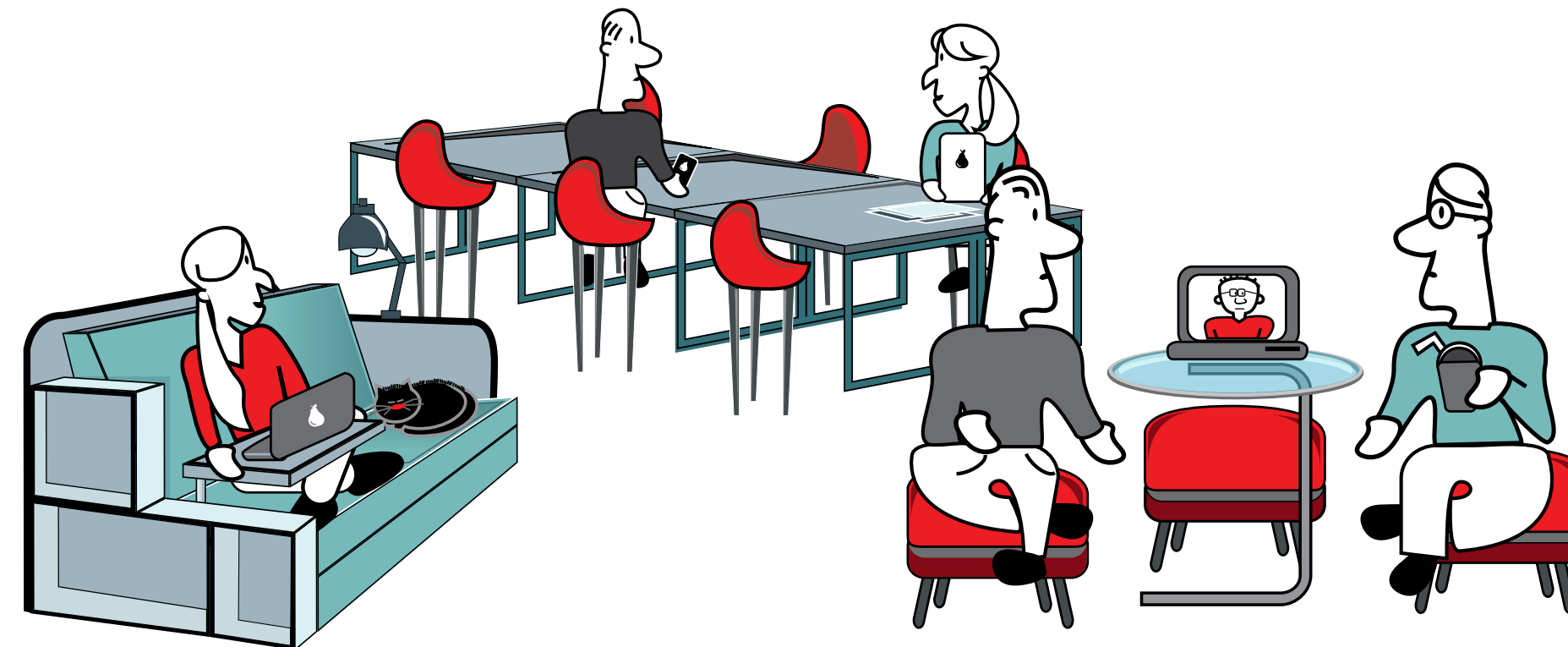

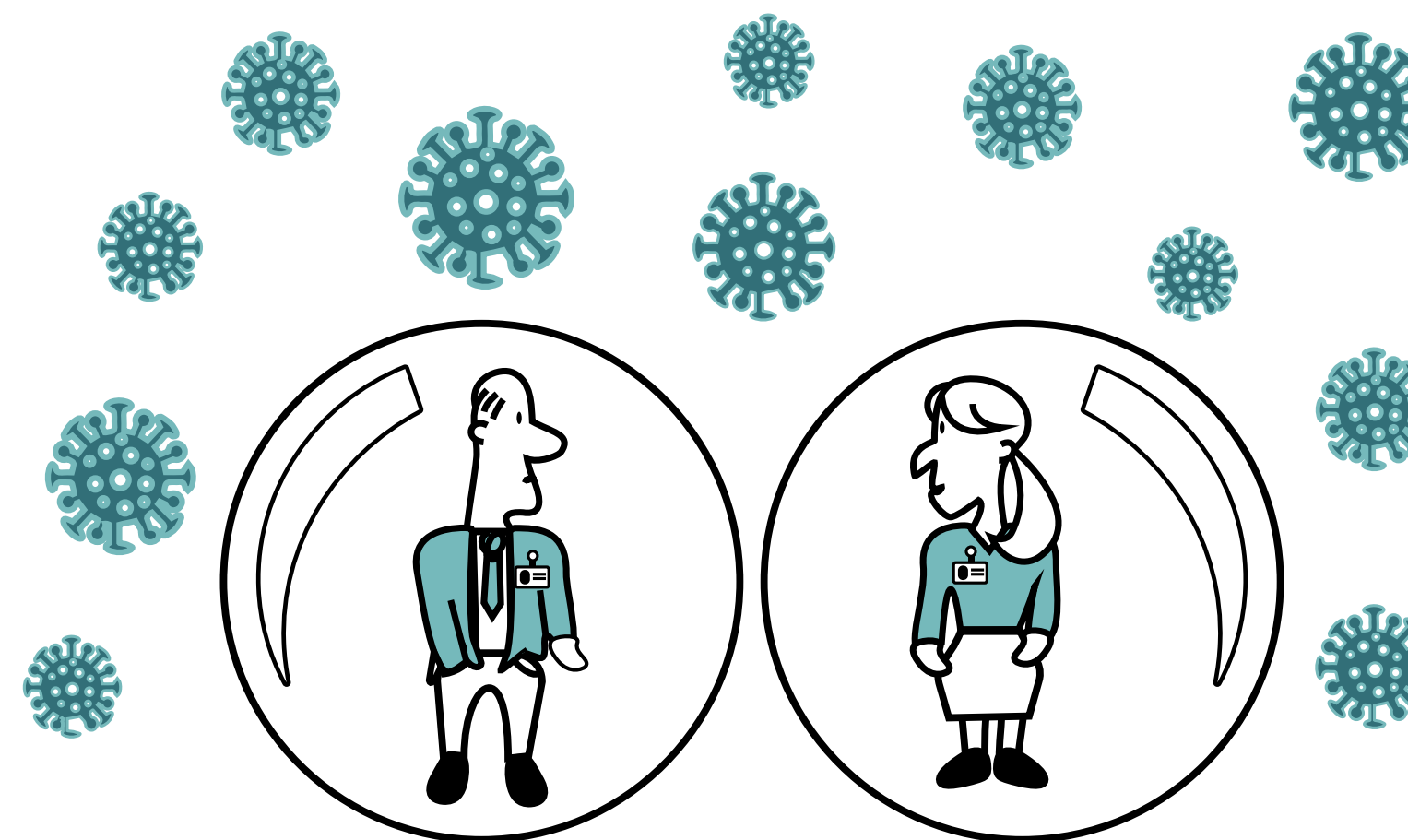

Con la llegada del COVID 19 será indispensable redefinir el concepto de espacio de trabajo, la gente no podrá interactuar como lo hacía antes y será obligatorio para cada empresa garantizar la salud y seguridad de sus colaboradores.

En La Casa de los Trabajos hemos desarrollado una visión amplia de lo que el diseño y la arquitectura aportan al desempeño en las empresas.

Al día de hoy la re adaptación de espacios requiere primero evaluar los riesgos e implementar diferentes medidas y controles para minimizar la exposición de los trabajadores ante la pandemia.

Para que tu empresa pueda reanudar actividades cumpliendo con las nuevas disposiciones oficiales sanitarias y alcanzar en poco tiempo el rendimiento óptimo, nosotros recomendamos y ofrecemos realizar las siguientes medidas de ingeniería:

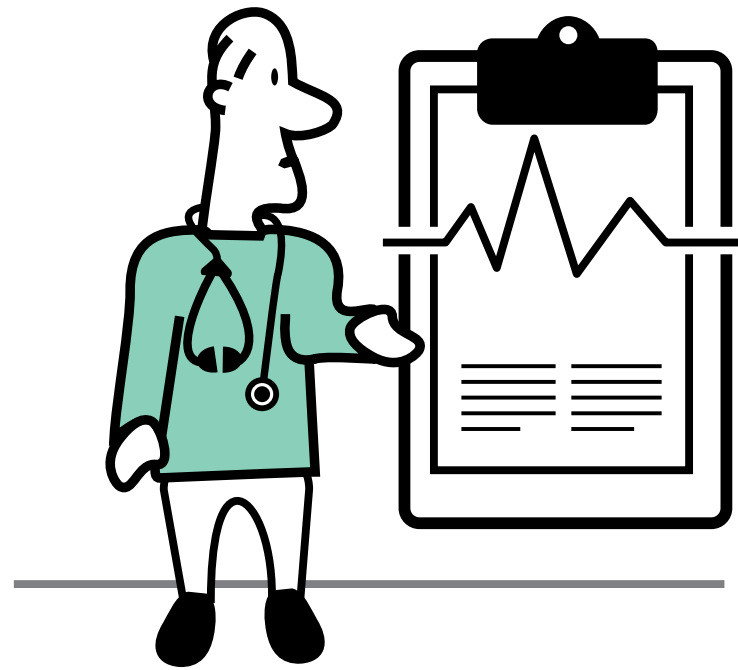

●
Diagnóstico y reporte
de funcionamiento del
espacio actual.



●
Definición de **necesidades**.

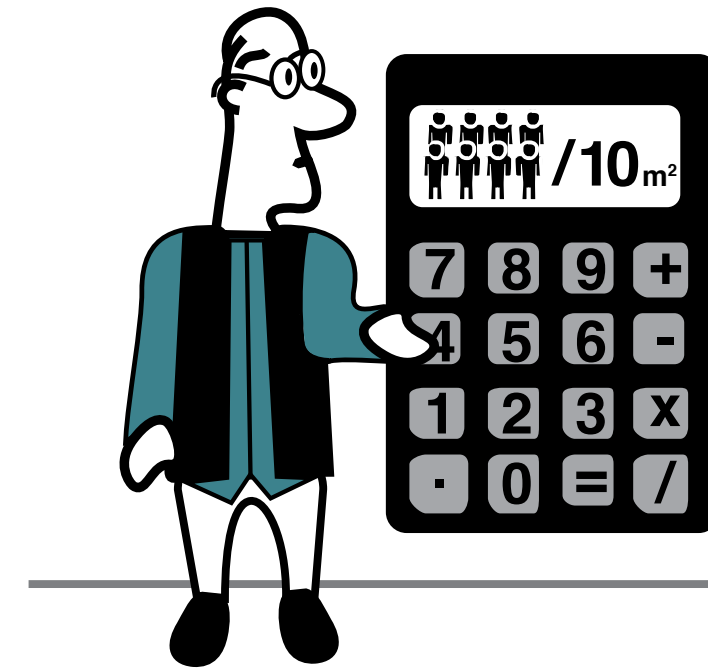

●
Complemento de
especificaciones y
cálculos de **capacidades
de personal y
funcionamiento**.



●
Reporte y **recomendaciones
técnicas** de instalaciones.

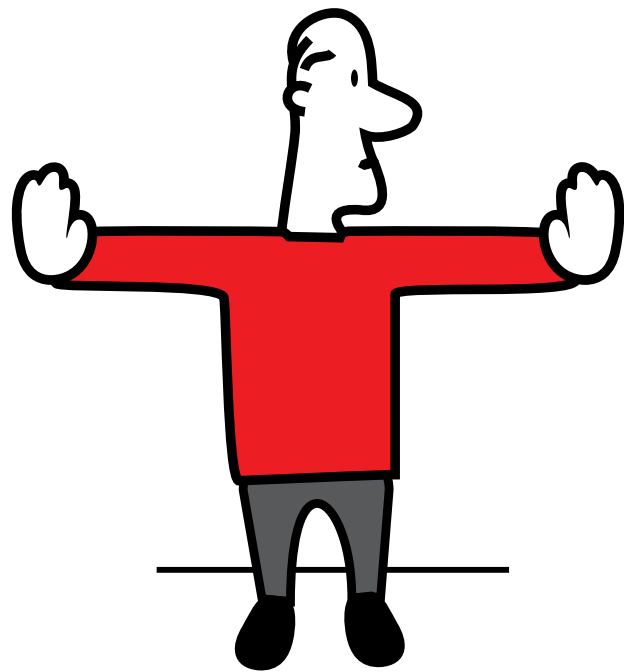

Propuesta de mejora
y **optimización de
espacios.**

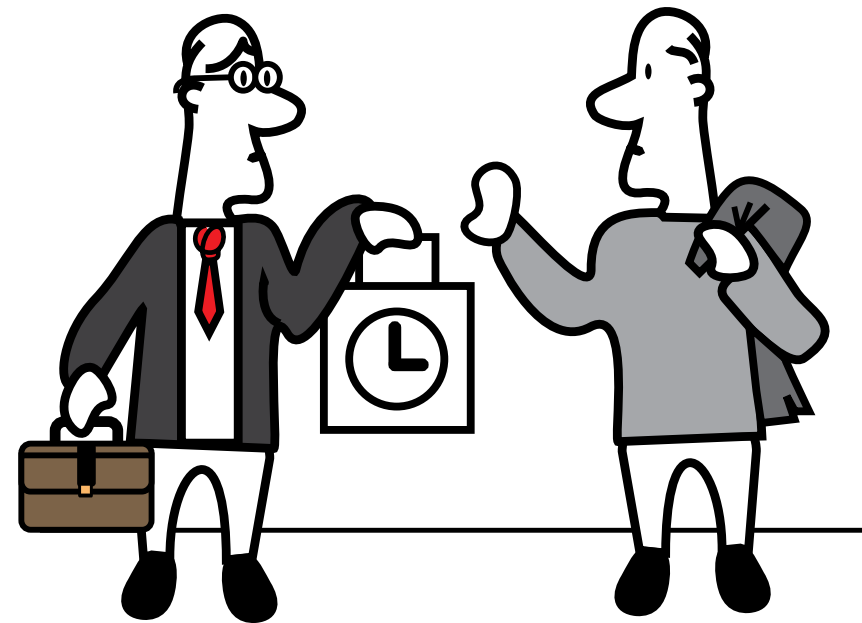

**Sugerencias
operativas**, tales como
rotación de turnos,
aumento o reducción
de la jornada laboral y
trabajo a distancia.

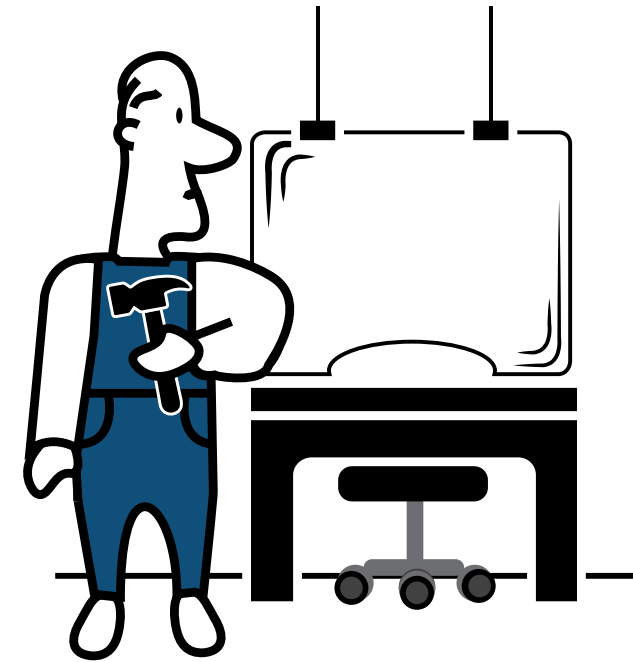

Diseño y fabricación
de **mobiliario y
elementos de
distanciamiento**
personal y grupal.

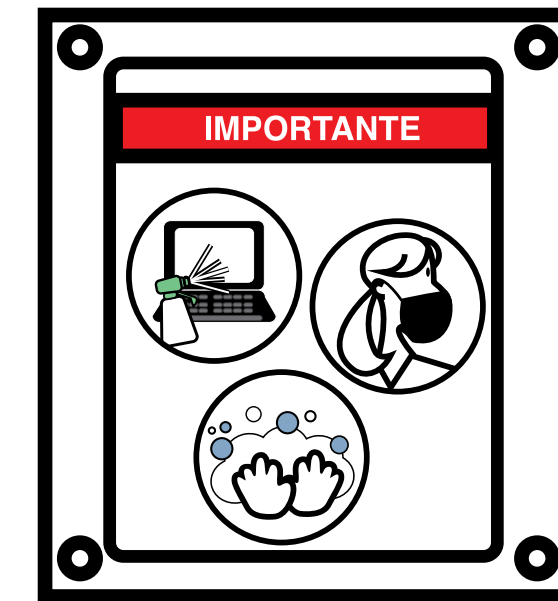

Diseño e
implementación
de **comunicación
corporativa.**

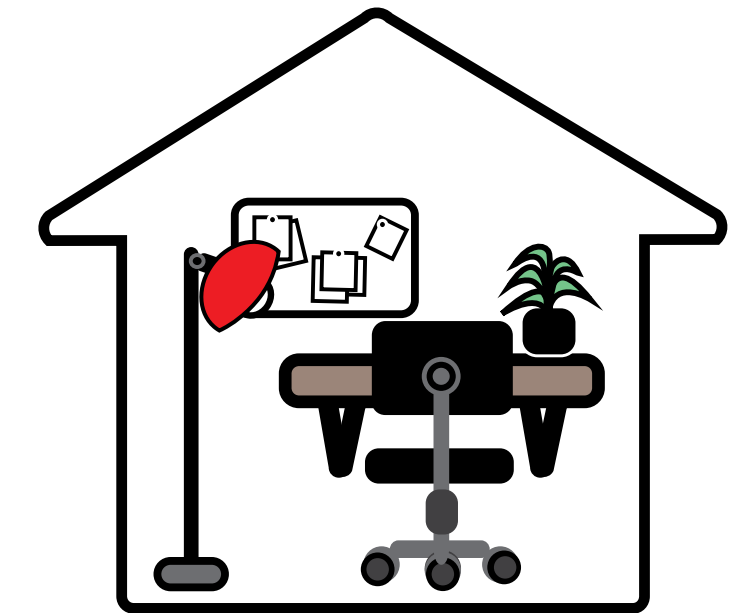

Diseño y fabricación
de **estaciones "WFH"**
(Trabajo desde casa)
para empleados.

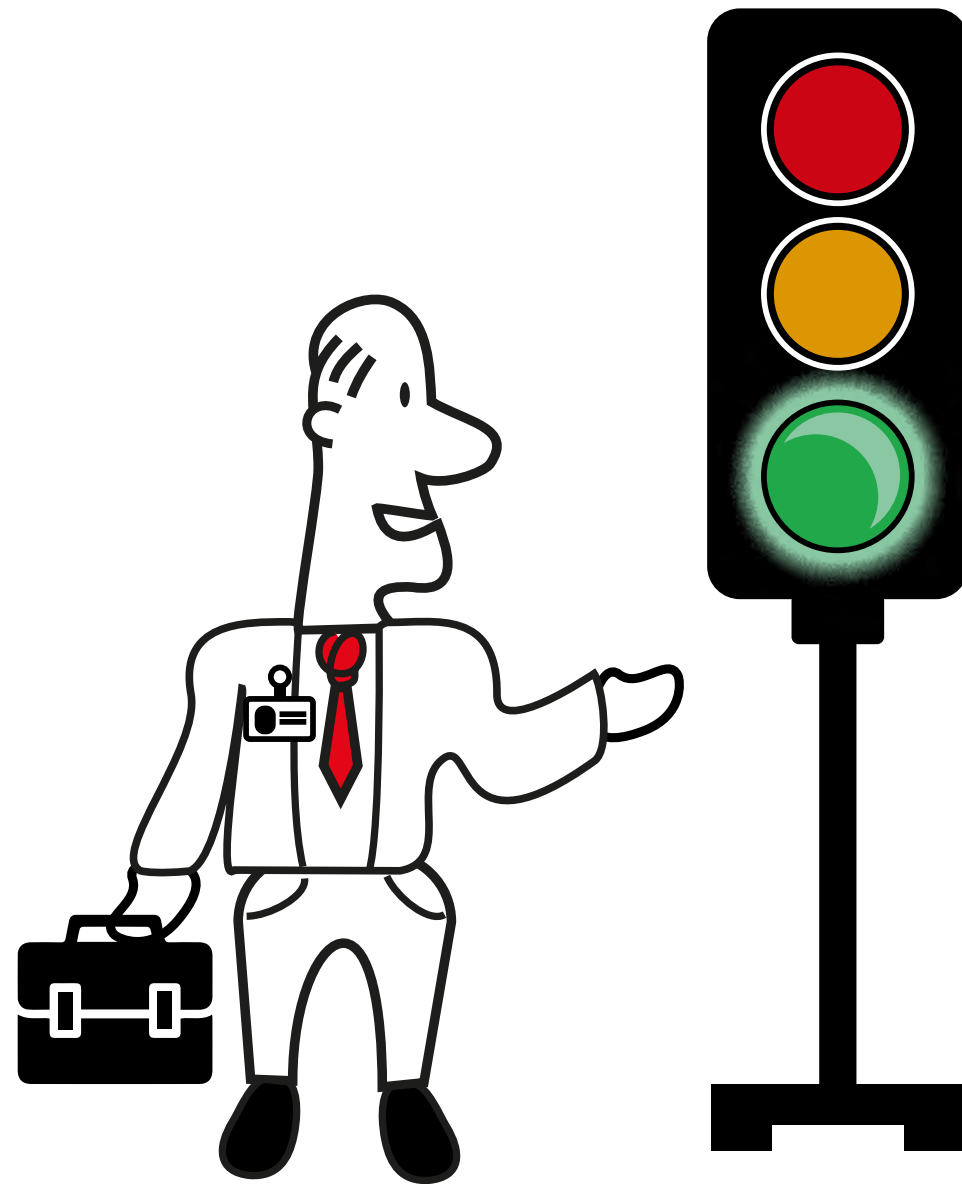

Considerando que la Dirección de Prestaciones Económicas y Sociales del IMSS, en coordinación con las Secretarías de Salud, del Trabajo, de Hacienda y de Economía indican que para que una empresa reanude actividades en sus oficinas es indispensable contar con un plan de trabajo y de medidas de seguridad en el que se trace una reestructuración funcional y espacial para operar con el personal mínimo requerido, **contamos con el certificado emitido por el IMSS del curso “Recomendaciones para un retorno saludable al trabajo ante COVID -19”.**

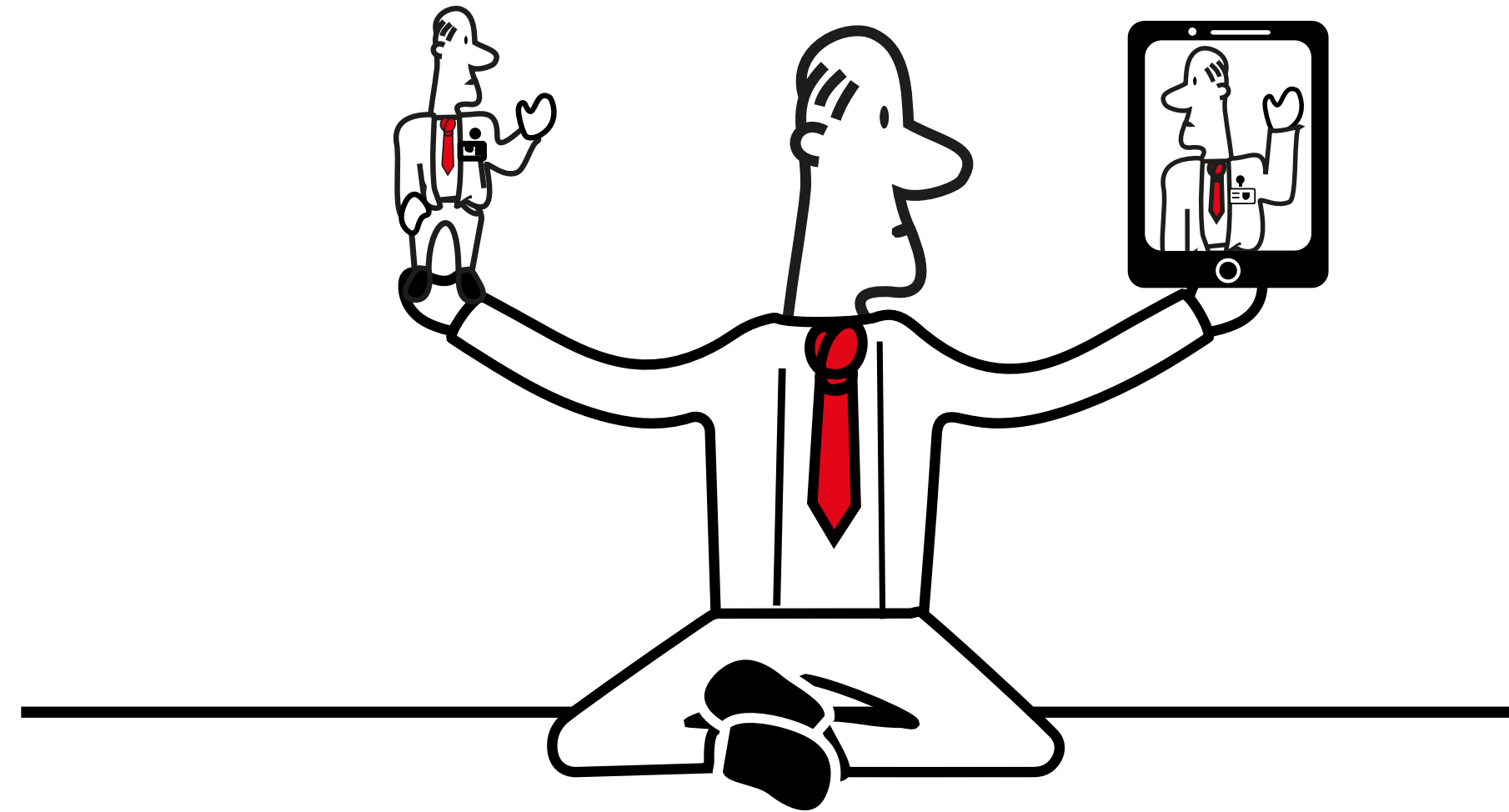

Cualquiera vende caretas, barreras físicas y túneles sanitizadores,
*nosotros te ayudamos a que tu empresa alcance un nivel óptimo
y equilibrado de trabajo presencial y trabajo a distancia.*

Mamparas de protección.



^ Antes/Después >

- Ⓐ Divisores de protección.
- Ⓑ Tótem para gel desinfectante y desechos.
- Ⓒ Señalización y comunicación.



- Área de recepción

Mamparas de protección.



^ Antes/Después >

- Ⓐ Divisores de protección.
- Ⓑ Divisor de espacios.
- Ⓒ Tótem para gel desinfectante.
- Ⓓ Señalización y comunicación.



- Área de recepción

Divisores de protección.

- Modelo A: fijos a escritorios.

Señalización y comunicación.



- Modelo B: colgante desde plafond.

Divisores de protección.



• Zona de oficinas



• Zona de comedor

Divisores de protección.



- Zona de oficinas

Tótem para dispensador de gel
• Modelo A



Tótem para dispensador de gel
• Modelo A



Tótem para dispensador de gel
• Modelo B



Tótem para dispensador de gel

- Modelo B/ opciones de color



Tótem para dispensador de gel

- Modelo B



Carrito Sanitario

PLANES DE ADAPTACIÓN
PARA EL RETORNO SALUDABLE
A ENTORNOS DE TRABAJO

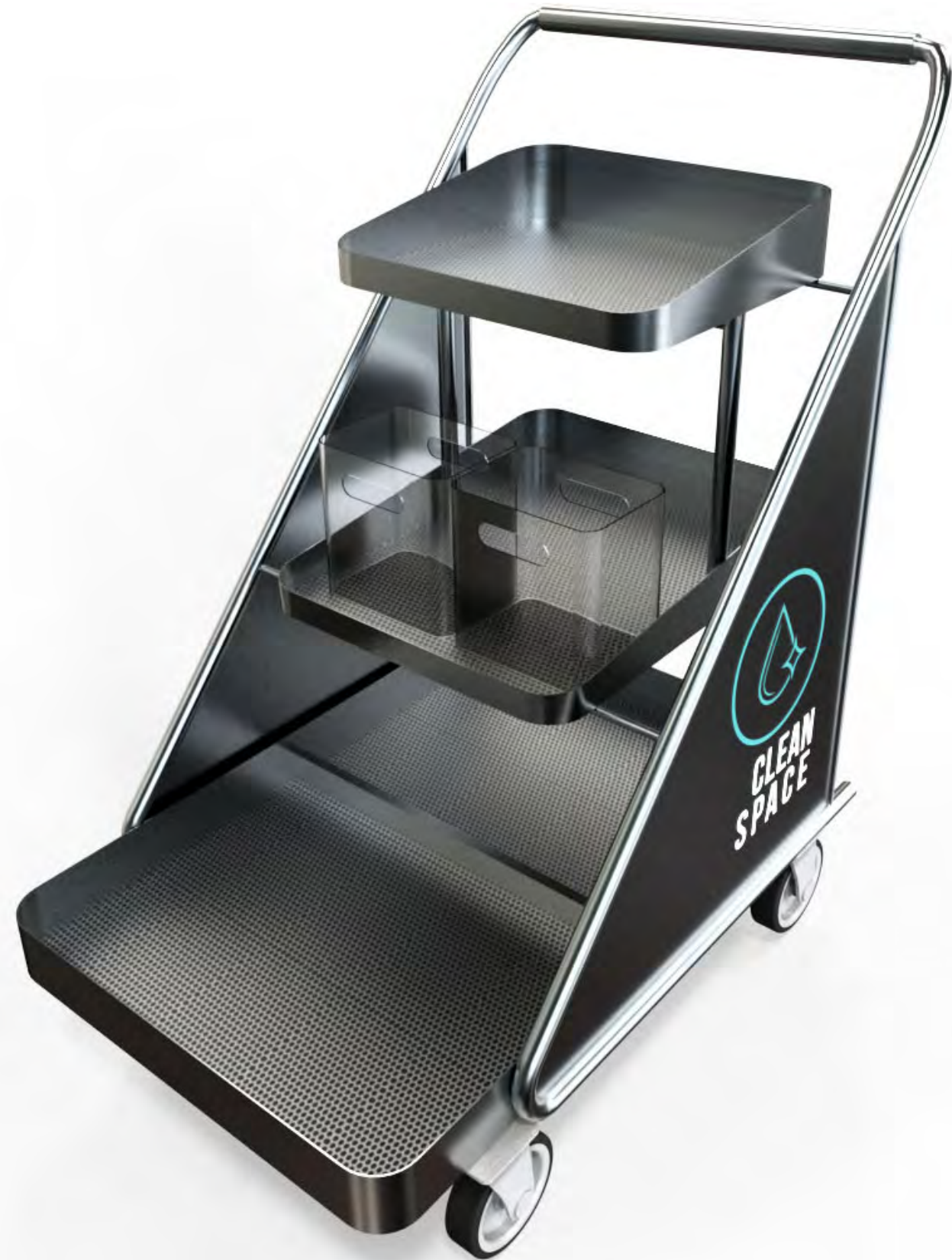

Carrito Sanitario

PLANES DE ADAPTACIÓN
PARA EL RETORNO SALUDABLE
A ENTORNOS DE TRABAJO



Señalización y comunicación

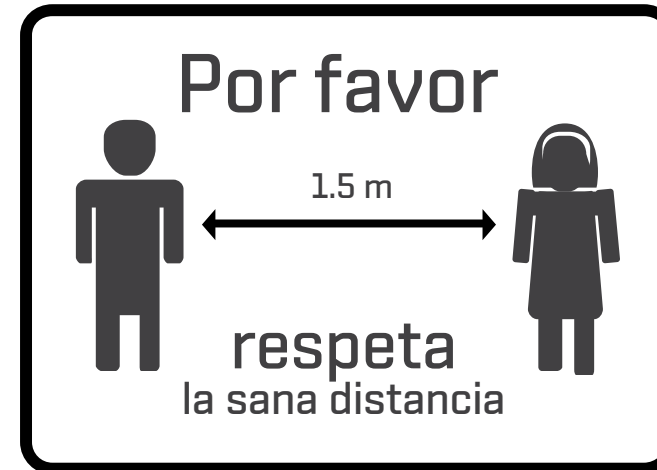



info@lacasa.mx
63.05.59.52
Col. Del Valle, CDMX

